



ADVANCE CONTROL

Automatización de Venta en Ruta

A 3D architectural rendering of a building structure, possibly a modern office or commercial building, with a light blue and white color scheme. The structure is composed of several interconnected rectangular blocks. The year "2007" is prominently displayed in a large, black, sans-serif font on the right side of the structure.

2007

Optimice los procesos internos de su almacén, incremente la visibilidad de su inventario, realice más operaciones en menor tiempo...



Adventech Logística, le ofrece el concepto "All in One", esto significa que además de la solución de software, la instalación, capacitación, implementación y puesta en marcha de su solución; usted encontrará en una sola firma, el Hardware necesario (tecnología móvil, equipo de cómputo, impresión y comunicaciones), el Soporte Técnico para su infraestructura de comunicaciones (estudios de cobertura, cableado, etc.), la Asesoría de Consultores Especializados y todos los consumibles y accesorios (cables, etiquetas, cintas de impresión, y accesorios).

ADVANCE CONTROL es un sistema moderno que aprovecha las ventajas que proporciona el uso de la tecnología de computo móvil con comunicación on line vía GPRS.

ADVANCE CONTROL ha sido diseñado y desarrollado como una herramienta sencilla para los usuarios y eficaz para la automatización de la fuerza de ventas.

ADVANCE CONTROL es un desarrollo propio de Adventech pensando en el entorno operativo y administrativo de nuestro país, con pantallas y manuales en nuestro idioma y soporte vía telefónica o en sitio.

ADVANCE CONTROL está desarrollado con tecnología de punta, orientado totalmente al uso de terminales de GPRS y registró on line de cualquier incidencia que ocurre en la ruta o centro de distribución.

ADVANCE CONTROL es un sistema que se personaliza para cada cliente, logrando así un traje a la medida que cubre el 100% de sus requerimientos tanto operativos como administrativos.





Sistema Modular para el Control y Administración de la Venta en Ruta

Reportes

- Consulta de Rutas
- Ventas por vendedor
- Ventas globales
- Ventas por vendedor a detalle
- Liquidación

Interfaces

- Pedidos
- Existencia
- Facturación
- Catálogos

Seguridad del Sistema (Acceso por perfiles de usuario)

Mantenimiento a:

- Clientes.
- Tipo de Clientes
- Vendedores.
- Unidades.
- Bancos.
- Productos.
- Líneas de productos
- Manejo de metas.
- Razón de no venta.
- Razón de devolución.
- Rutas
- Control de Usuarios

Procesos Administrativos:

- Carga de Productos.
- Impresión de Código de barras.
- Creación de rutas.
- Módulos de comunicación.
- Captura de Inventario

Procesos en equipo móvil:

- Secuencia de visitas.
- Registro de ventas y cobranza.
- Registro de pedidos.
- Registro de devoluciones.
- Registro de razones de no venta.
- Registro de razones de devolución.
- Impresión de ticket o factura.



MOTOROLA

PartnerSelect
Premier Solution Partner

Módulos de *ADVANCE CONTROL* que se ejecutan en la Terminal Móvil

- Secuencia de visitas.
- Registro de ventas.
- Registro de Preventa.
- Cobranza.
- Registro de devoluciones.
- Registro de razones de no venta.
- Registro de razones de devolución.
- Impresión de ticket o factura.
- Análisis de competencia.
- Encuestas
- Consulta de Saldos.
- Consulta de existencias.



Permite administrar y automatizar actividades de las rutas, por medio del uso de tecnologías adecuadas para el procesamiento, captura y distribución de la información.

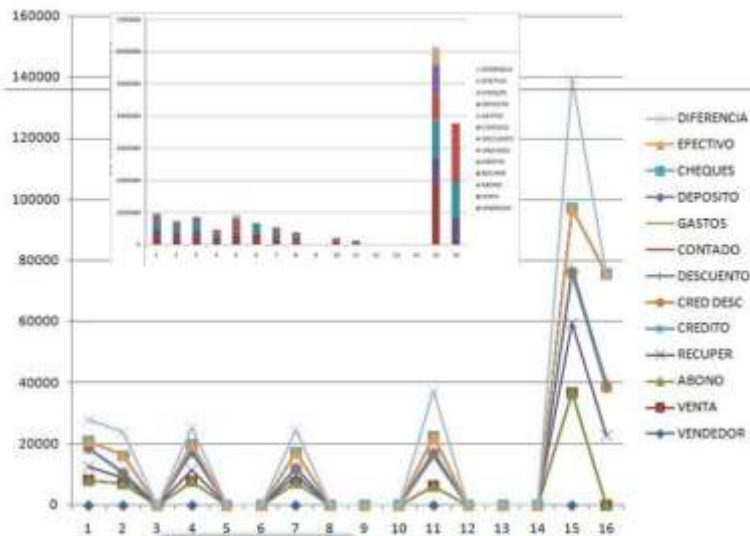

Reportes de *ADVANCE CONTROL*

- Consulta de Rutas
- Ventas por vendedor
- Ventas globales
- Ventas por vendedor a detalle
- Liquidación



Secuencia de Visitas



Secuencia de visitas

Esta función permite establecer la secuencia de visitas bajo la cual el operador o representante dará seguimiento a la ruta de visita o ruta de venta.

El supervisor o encargado puede programar la ruta y secuencia de visitas asociando los clientes a la ruta y esta al operador o representante de una manera sencilla y amigable.

Registro de Venta/Preventa



Registro de Venta/Preventa

Esta función está orientada en el caso de venta al registro unitario de lo que el cliente demanda y el operador le deja físicamente en su establecimiento, en la Terminal portátil se seleccionan los productos que el cliente requiere y se cotiza la venta, con la aceptación del cliente se graba la venta y se imprime un ticket que si el cliente tiene el permiso de hacienda puede ser una factura.

En el caso de preventa, el sistema registra la demanda de productos del cliente, permite cotizar antes de cerrar el pedido y si se tiene GPRS se puede consultar y validar la existencia en firme.

Igual que en el caso de venta directa, en esta opción también se puede imprimir el ticket de pedido formalizando la operación con el cliente.

Carga de Camión



Carga de Camión

Este proceso se efectúa en la parte administrativa del sistema, el encargado selecciona la unidad que carga y selecciona también los productos que debe cargar, separa todo el embarque y graba esta información, misma que queda asociada al operador o representante y a la unidad.

Registro de Cobranza



Registro de Cobranza

Este proceso tiene múltiples apoyos, en primera instancia en la terminal aparecen las facturas pendientes de pago y el saldo total del cliente.

El operador o representante puede seleccionar una o varias facturas y aplicar el pago del cliente para saldar total o parcialmente, registra también el tipo de pago y el banco correspondiente.

Al final de la jornada el sistema puede imprimir una liquidación total del efectivo y de los documentos que el operador o representante debe entregar a caja o depositar.

Características Técnicas

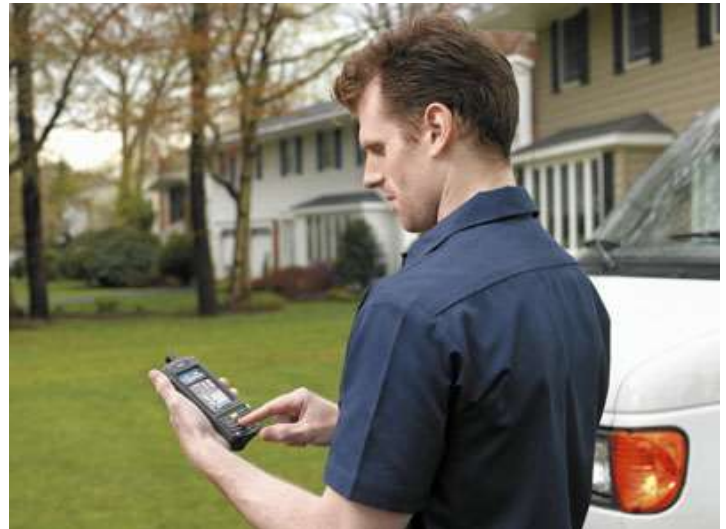
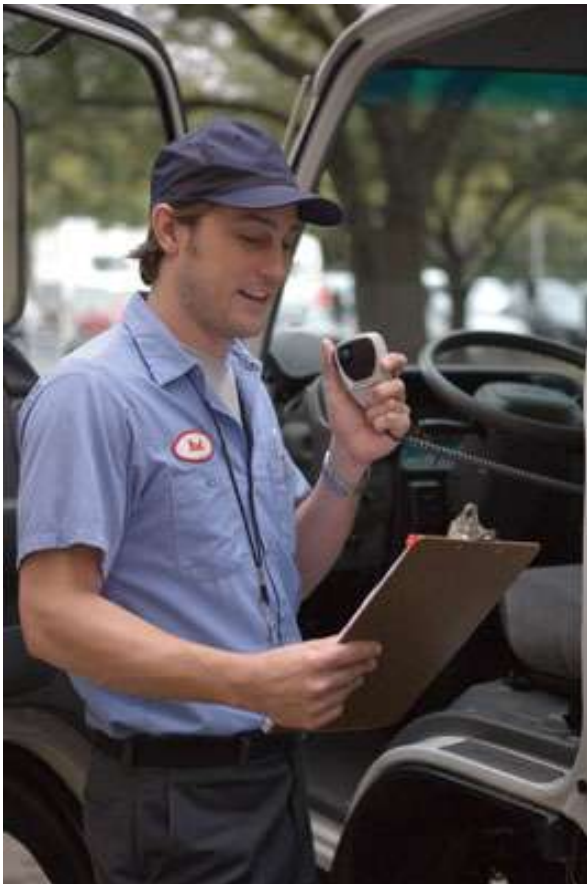

Características Técnicas:

Plataforma Windows
Desarrollado en lenguaje
C#.NET

Base de Datos:
SQL Server 2000

Comunicación:
BATCH
GPRS

GRUPO ADVENTECH
Con grados elevados de certificación en la distribución e implementación de productos para captura de datos como Symbol-Motorola y Zebra, le ofrece una amplia gama de soluciones integrales y servicios de soporte y desarrollo de software.

Visite nuestra página:

	Requerimientos Mínimos	Servidor	Estación de Trabajo
Software	Windows NT Server 4.0	SI	SI
	Windows 2000 server	SI	SI
	Windows XP home/pro	NO	SI
	SQL Server 2000	SI	NO
Hardware	Pentium 4	2.26 Ghz+	1.4 Ghz+
	RAM	512 mb+	512 mb+
	CD ROM	SI	NO
	Disco Duro (7200 rpm+)	2	1
	Espacio en Disco Duro	20gb	20gb



www.adventech-logistica.com
Sur 77 No. 338, Col. Sinatel
Iztapalapa CP09470